Структура государственного бюджетного профессионального образовательного учреждения Московской области «Коломенский аграрный колледж»

УТВЕРЖДАЮ
Директор ГБПОУ МО
«Коломенский аграрный колледж»
_____ А.К. Зиновьев
«___» _____ 2021 г.

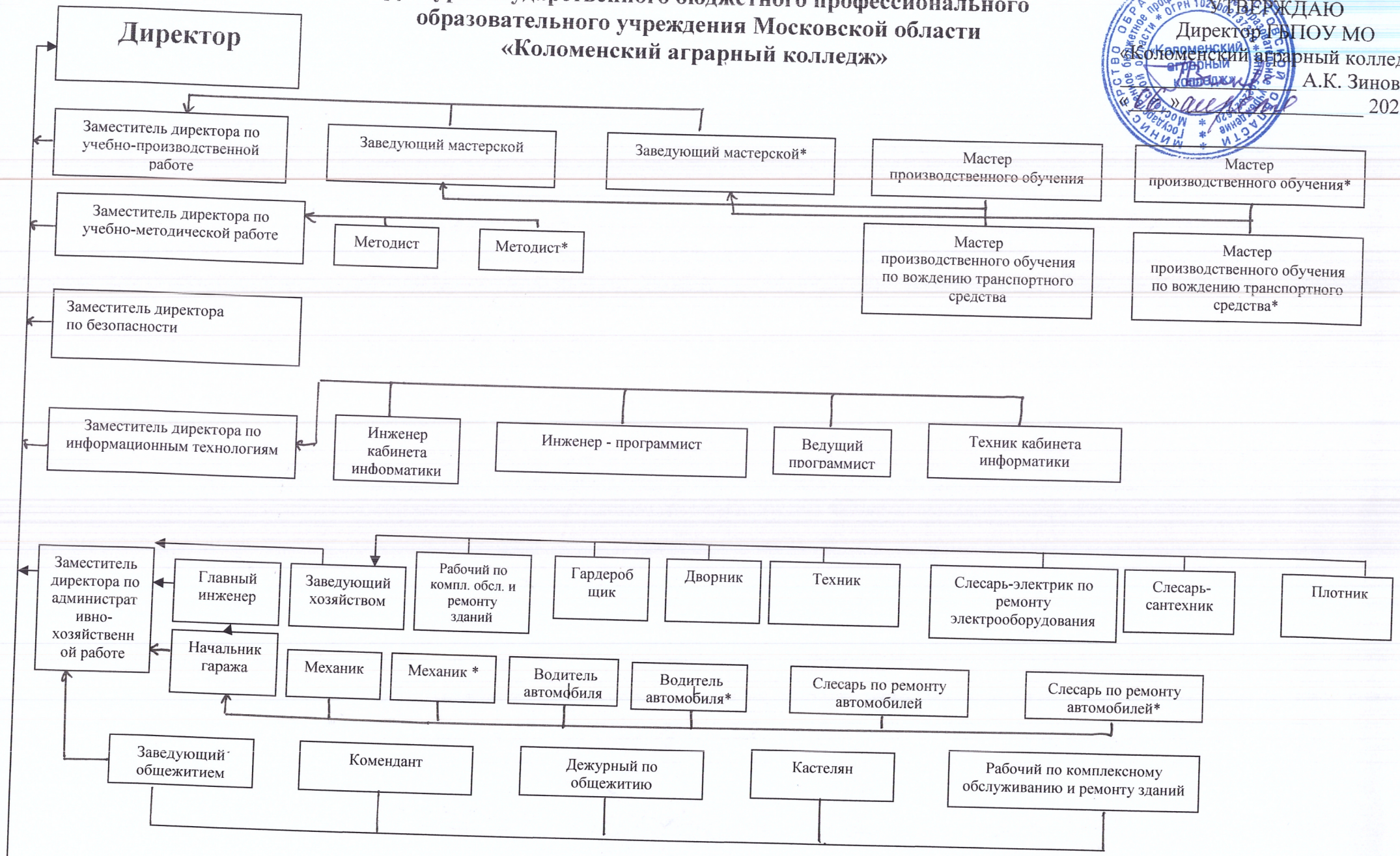

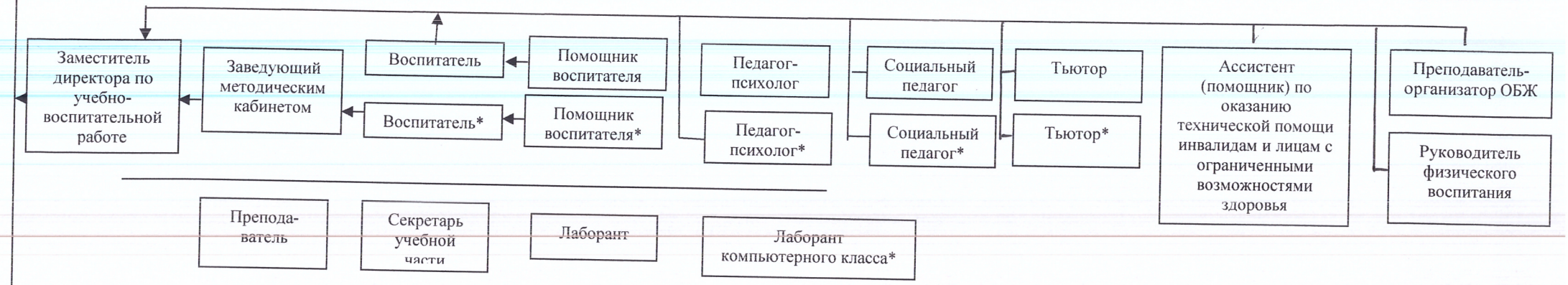
Заместитель директора по учебно-воспитательной работе
Заведующий методическим кабинетом
Воспитатель
Помощник воспитателя
Воспитатель*
Помощник воспитателя*
Педагог-психолог
Педагог-психолог*
Социальный педагог
Социальный педагог*
Тьютор
Тьютор*
Ассистент (помощник) по оказанию технической помощи инвалидам и лицам с ограниченными возможностями здоровья
Преподаватель-организатор ОБЖ
Руководитель физического воспитания
Препода-ватель
Секретарь учебной части
Лаборант
Лаборант компьютерного класса*

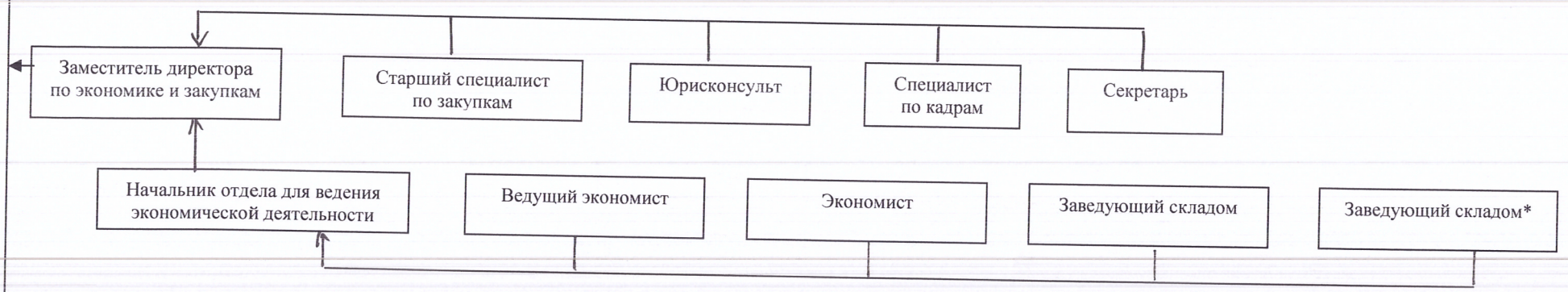
Заместитель директора по экономике и закупкам
Старший специалист по закупкам
Юрисконсульт
Специалист по кадрам
Секретарь
Начальник отдела для ведения экономической деятельности
Ведущий экономист
Экономист
Заведующий складом
Заведующий складом*

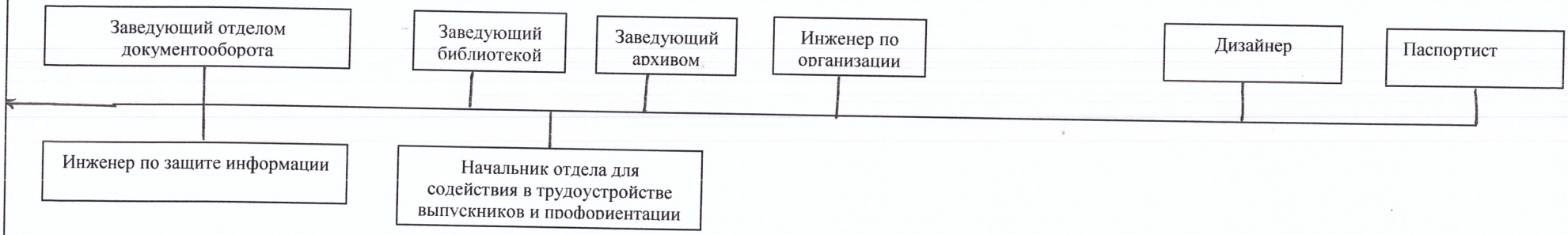
Заведующий отделом документооборота
Заведующий библиотекой
Заведующий архивом
Инженер по организации
Дизайнер
Паспортист
Инженер по защите информации
Начальник отдела для содействия в трудоустройстве выпускников и профориентации

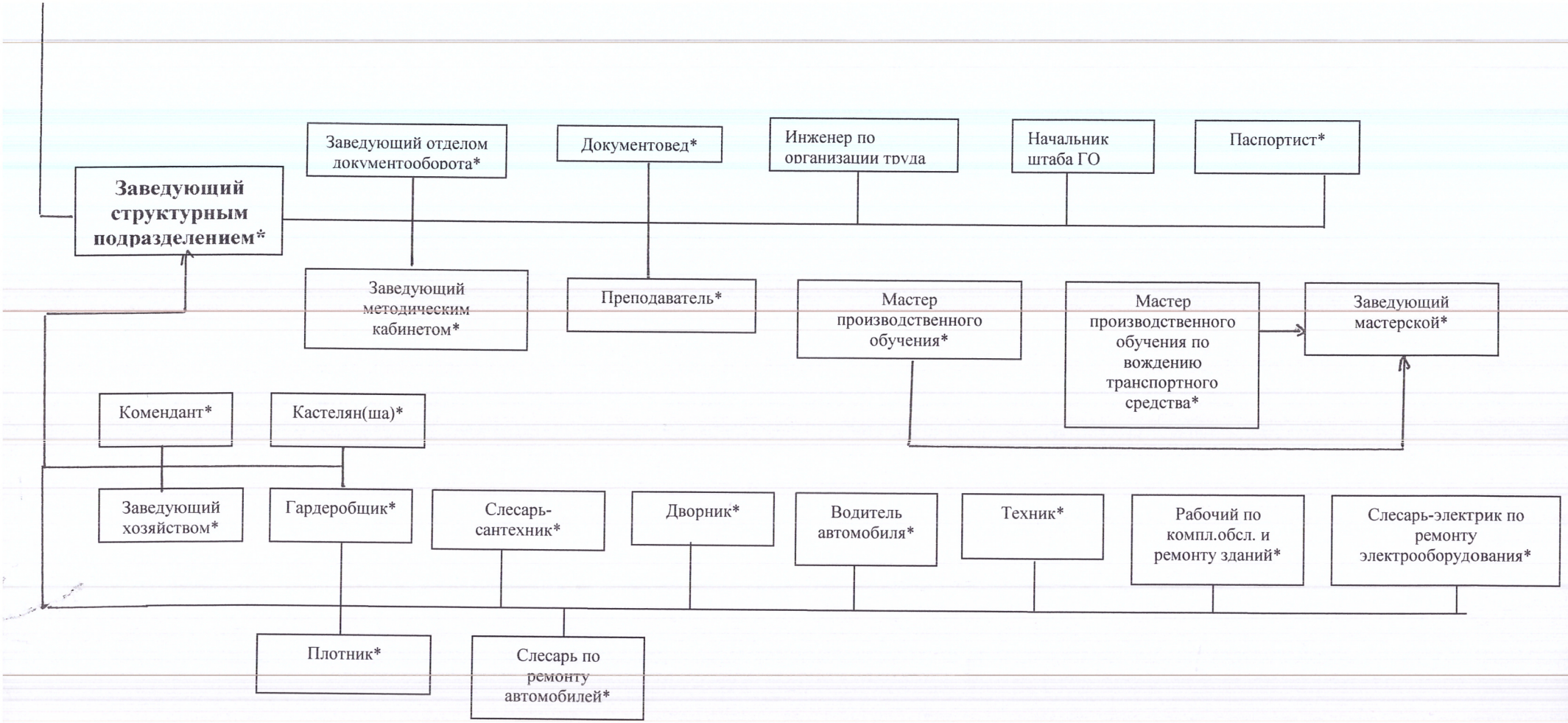

Примечание
*** должности специалистов, исполняющих обязанности на территории Егорьевского ОСП ГБПОУ МО «Коломенский аграрный колледж »**
(с. Старое, Егорьевский р-он)